

ELEWACJA PÓŁNOCNA

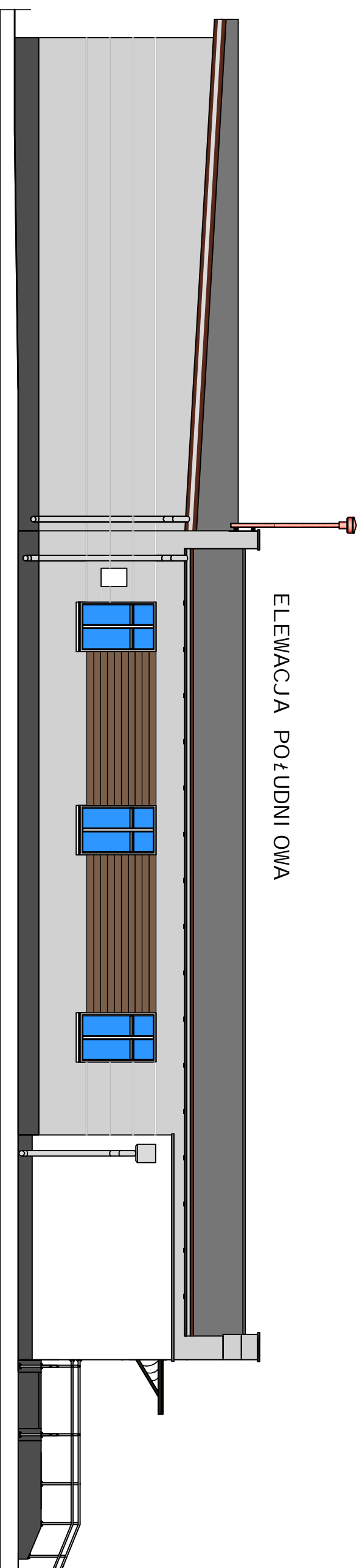

ELEWACJA POŁUDNIOWA

INWESTOR: Gmina Dragacz  
Dragacz 7A, 86-134 Dragacz

INWESTYCA: Przebudowa budynku świetlicy wiejskiej, dobudowa budynku kotłowni oraz rozbiórka istniejącego i budowa nowego budynku remizy OSP w miejscowości Fletnowo

Pracownia projektowa architektoniczno - budowlana  
"PSBUD" mgr inż. Piotr Świrzyński  
86-302 Wiekowo Szlacheckie 87 G  
tel. kom. 607 820 777  
e-mail: psbud@interia.pl



NAZWA REALIZACJI: ELEWACJE N oraz S - KOLORYSTYKA

SKALA: 1:100

BRANŻA: Architektoniczno-Budowlana

FAZA: Projekt budowlano - wykonawczy

DATA: 21.02.2019r.

NUMER KRS: B-17

FUNKCJA:	AUTOR:	NR UPRAWNIEN	SPECJALNOŚĆ	PODPIS
PROJEKTANT	mgr inż. arch. Radosław Głowacki	8/KPOK/2015	ARCHITEKTONICZNA	
PROJEKTANT	mgr inż. Piotr Świrzyński	KUP/0130/PWOK/09	KONSTRUKCJA	
OPRACOWANIE	inż. David Krowczyński			