

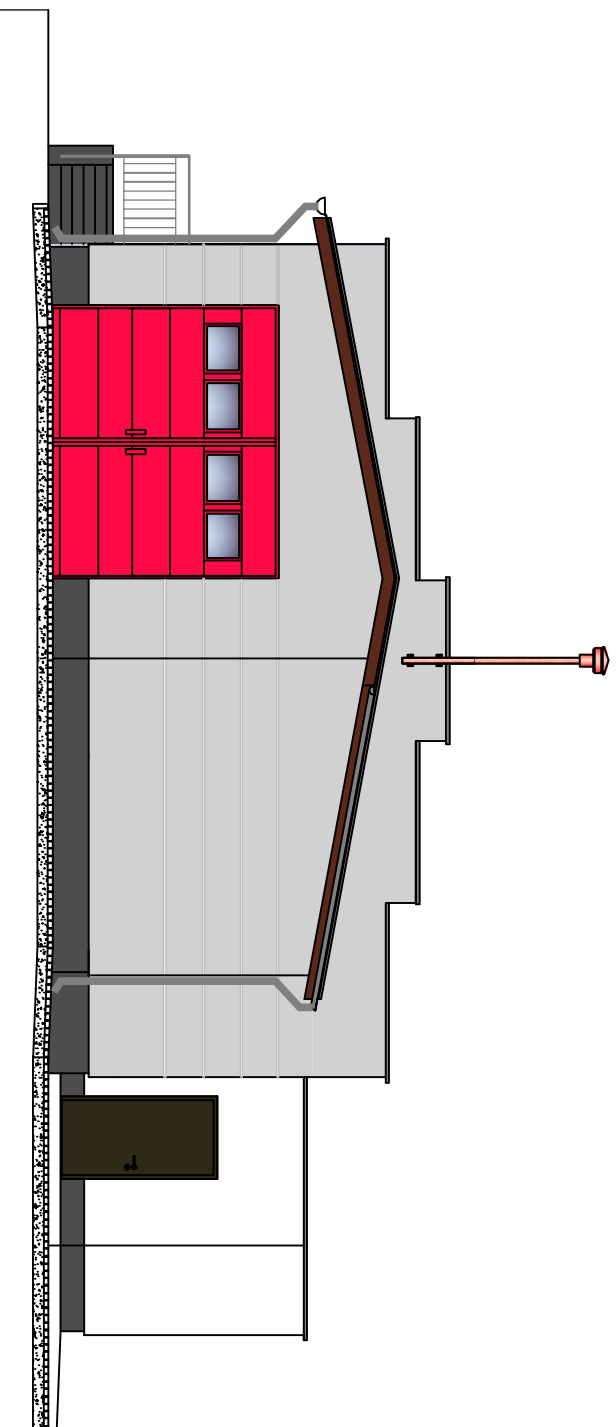

ELEWACJA ZACHODNI A

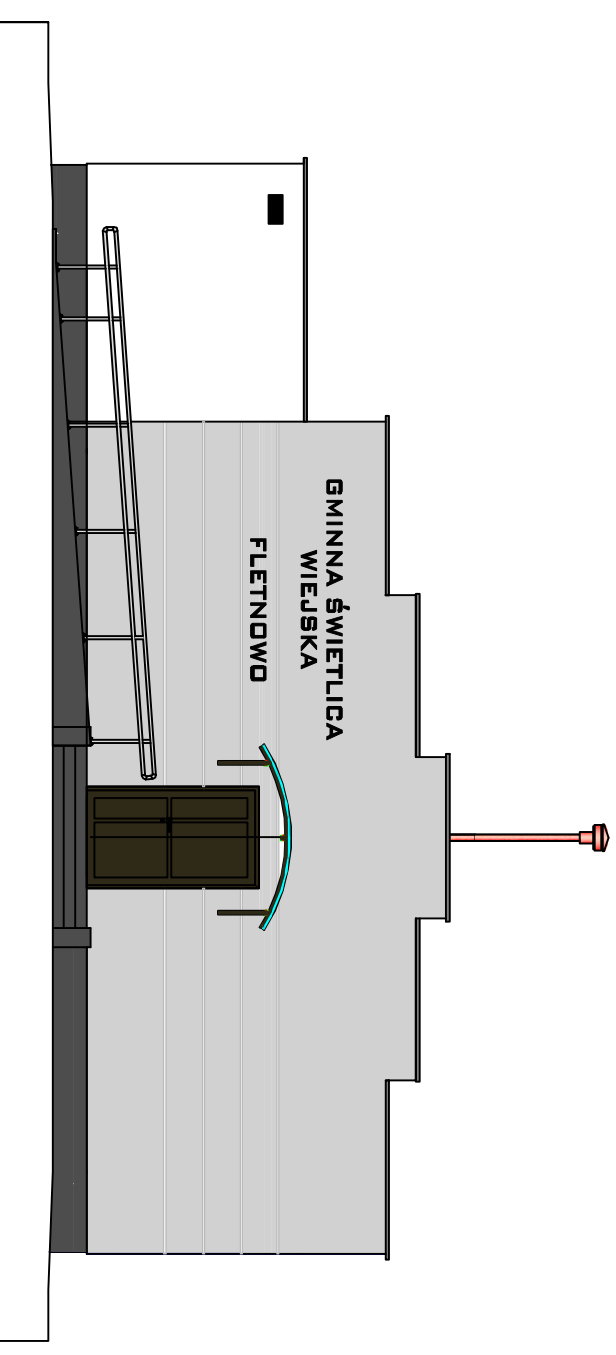

ELEWACJA WSCHODNI A



INWESTOR: Gmina Dragacz Dragacz 7A, 86-134 Dragacz		
INSTRUKCJA: Przebudowa budynku świetlicy wiejskiej, dobudowa budynku kotłowni oraz rozbiórka istniejącego i budowa nowego budynku remizy OSP w miejscowości Fletnowo		
 <p>Pracownia projektowa architektoniczno - budowlana "PSBUD" mgr inż. Piotr Świrzyński</p> <p>86-302 Wątkowo Szlacheckie 87 G tel. kom. 607 820 777 e-mail: psbud@interia.pl</p>		
NAZWA ROZSIĄDKU: ELEWACJE W Oraz E - KOLORYSTYKA	SKALA: 1 : 100	BRANŻA: Architektoniczno- Budowlana
FAZA: Projekt budowlano - wykonawczy	DATA: 21.02.2019r.	NIS ANKIETA: B-18
FUNKCJA: AUTOR: PROJEKTANT PROJEKTANT OPRACOWANIE	NR UPRAWNIEN 8/KPOK/2015 KUP/0130/PWOK/09	SPECJALNOŚĆ ARCHITEKTONICZNA KONSTRUKCJA
mgr inż. arch. Radosław Głowacki mgr inż. Piotr Świrzyński inż. David Korowiński		PODPIS

INWESTOR: Gmina Dragacz Dragacz 7A, 86-134 Dragacz		
INSTRUKCJA: Przebudowa budynku świetlicy wiejskiej, dobudowa budynku kotłowni oraz rozbiórka istniejącego i budowa nowego budynku remizy OSP w miejscowości Fletnowo		
 <p>Pracownia projektowa architektoniczno - budowlana "PSBUD" mgr inż. Piotr Świrzyński</p> <p>86-302 Wątkowo Szlacheckie 87 G tel. kom. 607 820 777 e-mail: psbud@interia.pl</p>		
NAZWA ROZSIĄDKU: ELEWACJE W Oraz E - KOLORYSTYKA	SKALA: 1 : 100	BRANŻA: Architektoniczno- Budowlana
FAZA: Projekt budowlano - wykonawczy	DATA: 21.02.2019r.	NIS ANKIETA: B-18
FUNKCJA: AUTOR: PROJEKTANT PROJEKTANT OPRACOWANIE	NR UPRAWNIEN 8/KPOK/2015 KUP/0130/PWOK/09	SPECJALNOŚĆ ARCHITEKTONICZNA KONSTRUKCJA
mgr inż. arch. Radosław Głowacki mgr inż. Piotr Świrzyński inż. David Korowiński		PODPIS